

R-CHOP療法①を受けられる患者さんへ

様

	入院当日	前日	当日		退院日(翌日)									
			前	後										
	月 日()	月 日()	月 日()		月 日()									
目標	化学療法を受けるため、体調を整えましょう。		化学療法を受けるため、体調を整えましょう。		内服薬をきちんと服用しましょう。									
処置・検査・観察	<ul style="list-style-type: none"> 体重測定をします。 体温、脈拍、血圧、酸素飽和度を測ります。 		<ul style="list-style-type: none"> 体温、脈拍、血圧、酸素飽和度を測り状態を観察します。 点滴中は心電図モニターを装着します。 		<ul style="list-style-type: none"> 体温、脈拍、血圧、酸素飽和度を測ります。 点滴中は心電図モニターを装着します。 適時、採血などの検査を行います。 									
内服・注射・点滴	<table border="1"> <tr> <td>中止薬</td> <td>種類</td> <td>/ () ~ / ()</td> </tr> <tr> <td></td> <td>種類</td> <td>/ () ~ / ()</td> </tr> <tr> <td></td> <td>種類</td> <td>/ () ~ / ()</td> </tr> </table>		中止薬	種類	/ () ~ / ()		種類	/ () ~ / ()		種類	/ () ~ / ()	<ul style="list-style-type: none"> 点滴開始30分前に消炎鎮痛薬と抗アレルギー薬を服用します。 点滴(リツキサン)を開始します。 初回→最初30分:50ml/h、次の30分:100ml/h、以後:200ml/h 2回目以降→最初30分:100ml/h、以後:200ml/h 		<ul style="list-style-type: none"> 飲み薬(プレドニン)が朝・昼で開始になります。 点滴(吐き気止め、アドリアシン、オンコビン、エンドキサン)を行います。 点滴が終了すれば針は抜きます。
中止薬	種類	/ () ~ / ()												
	種類	/ () ~ / ()												
	種類	/ () ~ / ()												
安静度	<ul style="list-style-type: none"> 特に制限はありません。 		<ul style="list-style-type: none"> 点滴中は、なるべく病室でお過ごしください。 		<ul style="list-style-type: none"> 点滴中は、なるべく病室でお過ごしください。 									
栄養(食事)	<ul style="list-style-type: none"> 特に制限はありません。 		<ul style="list-style-type: none"> 特に制限はありません。 		<ul style="list-style-type: none"> 特に制限はありません。 									
清潔	<ul style="list-style-type: none"> シャワー浴ができます。 		<ul style="list-style-type: none"> 点滴時以外はシャワー浴ができます。 		<ul style="list-style-type: none"> 点滴時以外はシャワー浴ができます。 									
排泄	<ul style="list-style-type: none"> 特に制限はありません。 		<ul style="list-style-type: none"> 特に制限はありません。 		<ul style="list-style-type: none"> 特に制限はありません。 									
指導・説明	<ul style="list-style-type: none"> 看護師からスケジュールについて説明します。 薬剤師より薬の説明があります。 		<ul style="list-style-type: none"> 副作用症状があれば、すぐナースコールで看護師に連絡してください。 (主な副作用:吐き気、嘔吐 点滴部位の腫れや痛み、全身の痒みや息苦しさ) 		<ul style="list-style-type: none"> 副作用がなければ退院ができます。 退院前に薬剤師より薬の説明があります。 									

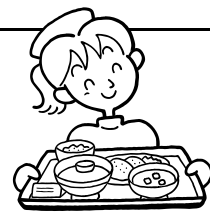
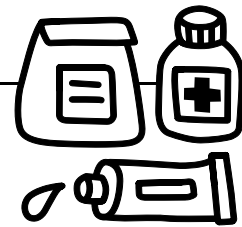

なお、患者様の状態に応じて予定が変更になる場合があります。
ご不明な点がございましたら、お尋ね下さい。

主治医() 看護師() 薬剤師()
北播磨総合医療センター 血液・腫瘍内科